

Nº de Orden: 013/2021  
Expte Nº:168/2021

RECIBIDO: 02/06/2021  
VENCIMIENTO: 09/06/2021

### DESPACHO DE COMISIÓN

--En la ciudad de San Fernando del Valle de Catamarca, a los 31 días del mes de mayo del año 2021, se constituye la Comisión de **ASUNTOS CONSTITUCIONALES, JUDICIALES Y DE JUICIO POLITICO** de la Cámara de Diputados de la Provincia de Catamarca, **-con quórum legal-** con el objeto de tratar el Proyecto de **LEY**, contenido en el Expte. **Nº 168/2021**, iniciado por el **Poder Ejecutivo Provincial**, y caratulado: **“DECLARACIÓN DE UTILIDAD PÚBLICA Y SUJETO A EXPROPIACIÓN DOS FRACCIONES, PARTE DE MAYOR EXTENSIÓN IDENTIFICADA CON MATRICULA CATRAL N° 07-24-90-4950 Y MATRICULA CATRAL N° 07-24-90-4357 DESTINADO A LA CONSTRUCCIÓN DEL DIQUE ‘LA FLORIDA’ Y AL CAMINO DE ACCESO AL DIQUE”**. -----

--Luego de su correspondiente análisis y por las razones que expondrá el miembro informante, esta comisión;

#### **RESUELVE:**

**PRIMERO:** Aconsejar al cuerpo la Aprobación en General y en Particular del presente Proyecto de **LEY**.

### **EL SENADO Y LA CAMARA DE DIPUTADOS DE LA PROVINCIA DE CATAMARCA SANCIONAN CON FUERZA DE LEY**

**ARTÍCULO 1º.-** Declárense de utilidad pública y sujetas a expropiación dos fracciones, parte de mayor extensión del inmueble identificado con la Matricula Catastral N° 07-24-90-4950 y una fracción, parte de mayor extensión del inmueble identificado con la Matricula Catastral N° 07-24-90-4357, ubicadas al Oeste del Dique “El Jumeal” cuyas medidas y linderos que se detallan a continuación son conforme Anexos Gráficos 1 y 2, siendo definitivos los que resulten de la registración de la Mensura correspondiente en la Dirección General de Catastro Provincial.

Fracción I: Dique

Superficie: 121Has 7003.01m<sup>2</sup>

Medidas:

Norte: Del vértice 3 al vértice 4, 634.01m

Este: del vértice 4 al vértice 8, en línea quebrada, 477.04m + 833.19m + 85.06m + 173.41m.

Sur: Del vértice 8 a1 Vértice 1, en línea quebrada, 227.77m +480.45m + 183.08m.

Oeste: Del vértice 1 al vértice 3, en línea quebrada, 427.59m +1104.98m.

Linderos: Al Norte, Sur y Oeste: remanente de la parcela Matricula Catastral 07-24-90-4950 y al Este: remanente de la parcela Matricula Catastral 07-24-90-4950 y parcela Matricula Catastral 07-24-90-4357. (ANEXO GRAFICO 1 — Fracción I y ANEXO 1 “Dique La Florida” — Fracción I - Planilla de Lados).

Fracción II: Dique

Superficie: 4 Has 9475.62m<sup>2</sup>

Medidas:

Este: del vértice 5 al vértice 11, 699.74m

Sudeste: del vértice 11 al vértice 7, 228.43m

Sudoeste Del vértice 6 al vértice 7, 85 .06m

Oeste: del vértice 5 al vértice 6, 833.19m

Linderos: Al Norte, Sur y Oeste: parcela Matricula Catastral 07-24-90-4950 y al Este: remanente de la parcela Matricula Catastral 07-24-90-4357. (ANEXO GRAFICO 1 — Fracción II y ANEXO 1 “Dique La Florida” — Fracción II-Planilla de Lados)

Fracción III: Acceso al Dique

Superficie: 4 Has 8 121.71m<sup>2</sup>

Medidas:

Partiendo del vértice 1 hacia el Oeste hasta el vértice 4 en línea quebrada 60.89m + 66.5 m + 216.01m, desde este punto con sentido hacia el Norte hasta el vértice 17 en línea quebrada 57.66m + 48.96m + 62.26m +136.06m + 83.75m + 122.67m +127.48m + 165.06m + 126.65m + 71.56m + 64.43m + 69.94m + 37.94m, desde este vértice con sentido hacia el Sudeste hasta el vértice 18, 30.00m, desde este punto con sentido hacia el sur hasta el vértice 31 en línea quebrada 33.99m + 55.72m + 71.51m + 80.47m + 126.73m + 160.21m + 74.24m + 98.65m + 99.70m + 126.73m + 51.81m + 46.07m + 43.84m, luego en sentido hacia el Este hasta el vértice 34 en línea quebrada 206.41m + 90.91m + 76.16m y desde este punto hacia el sueste hasta el vértice 1, 30.00m.

Linderos: Al Norte, Este y Oeste remanente de la parcela Matricula Catastral 07-24-90-4950 y al Sur: remanente de la parcela Matricula Catastral 07-24-90-4950 y ruta N° 107 (ANEXO GRAFICO 2 — Fracción 3 y ANEXO 2- “Acceso Dique La Florida” - Planilla de Lados).

**ARTÍCULO 2º.-** - Las fracciones I, II serán destinadas a la construcción del Dique “La Florida” y la fracción III al camino de acceso al dique.

**ARTÍCULO 3º.-** Autorízase al Ejecutivo Provincial a suscribir convenios con los propietarios de las parcelas afectadas que se identifican en el Artículo 1 que contemplen la justa compensación de los intereses de las partes

**ARTÍCULO 4º.-** Autorízase a Fiscalía de Estado a dar inicio de inmediato a la acción de expropiación a que se refiere la Ley N° 2210 en caso de no lograrse el avenimiento con los propietarios en el plazo de treinta (30) días a partir de la vigencia de la presente.

**ARTÍCULO 5º.-** Las erogaciones que demande el cumplimiento de la presente, serán atendidas con las partidas presupuestarias del Ministerio de Hacienda Pública.

**ARTÍCULO 6º.-** De Forma. -

**SEGUNDO:** Designar miembro informante a la **Diputada Provincial Paola Fedeli.** -

**Diputados Firmantes: BARROS, Augusto** Presidente de la Comisión de Asuntos Constitucionales, Judiciales y de Juicio Político– **DIAZ, Adriana** Secretaria de la Comisión de Asuntos Constitucionales, Judiciales y de Juicio Político – **BRIZUELA, Analía** – **GUERRERO GARCIA, María Cecilia**

- LAVATELLI, Daniel - ANDRADA, Marina - PUENTE, Tiago - LUNA, Víctor - FEDELI, Paola. -

sg.
aa.
cb.

**ANEXO 1**

**DIQUE LA FLORIDA**

**FRACCION I**

<b>PLANILLA DE LADOS</b>	
1-2	427.59m
2-3	1104.98m
3-4	634.01m
4-5	477.04m
5-6	833.19m
6-7	85.06m
7-8	173.41m
8-9	227.77m
9-10	480.45m
10-1	183.08m



**DIQUE LA FLORIDA**

**FRACCION II**

<b>PLANILLA DE LADOS</b>	
5-11	699.74m
11-7	228.43m
7-6	85.06m
6-5	833.19m



## ANEXO 2

ACCESO DIQUE LA FLORIDA

## FRACCIÓN III

<b>PLANILLA DE LADOS</b>	
1-2	60.89m
2-3	66.51m
3-4	216.01
	m
4-5	57.66m
5-6	48.96m
6-7	62.26m
7-8	136.06
	m
8-9	83.75m
9-10	122.67
	m
10-11	127.48
	m
11-12	165.06
	m
12-13	126.65
	m
13-14	71.56m
14-15	64.43m
15-16	69.94m
16-17	37.94m
17-18	30.00m
18-19	33.99m
19-20	55.72m
20-21	71.51m
21-22	80.47m
22-23	126.73
	m
23-24	160.21
	m
24-25	74.24m
25-26	98.65m
26-27	99.70m
27-28	126.73
	m
28-29	51.81m
29-30	46.07m
30-31	43.84m
31-32	206.41
	m
32-33	90.91m
33-34	76.16m
34-1	30.00m

# DIQUE "LA FLORIDA"

## CROQUIS DE LAS FRACCIONES I Y II A EXPROPIAR

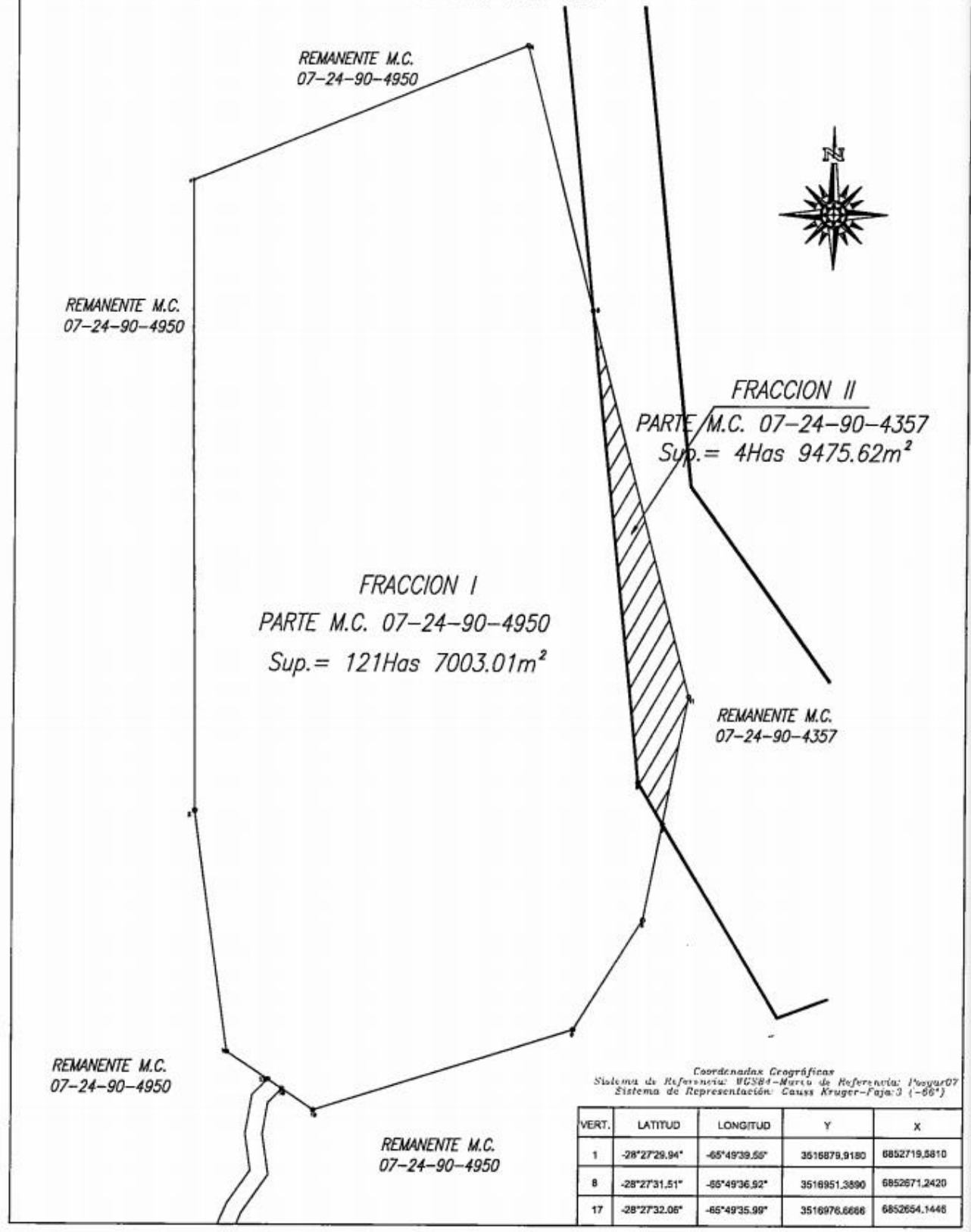

Coordenadas Geográficas  
 Sistema de Referencia: UTM84-Muerto de Referencia: I'oguar07  
 Sistema de Representación: Gauss Kruger-Faja:3 (-86°)

VERT.	LATITUD	LONGITUD	Y	X
1	-28°27'28.94"	-85°49'39.55"	3516879.9180	6852719.5810
8	-28°27'31.51"	-85°49'36.92"	3516951.3890	6852671.2420
17	-28°27'32.06"	-85°49'35.98"	3516976.6666	6852654.1448

# DIQUE LA FLORIDA

## CROQUIS DE LA FRACCION III A EXPROPIAR

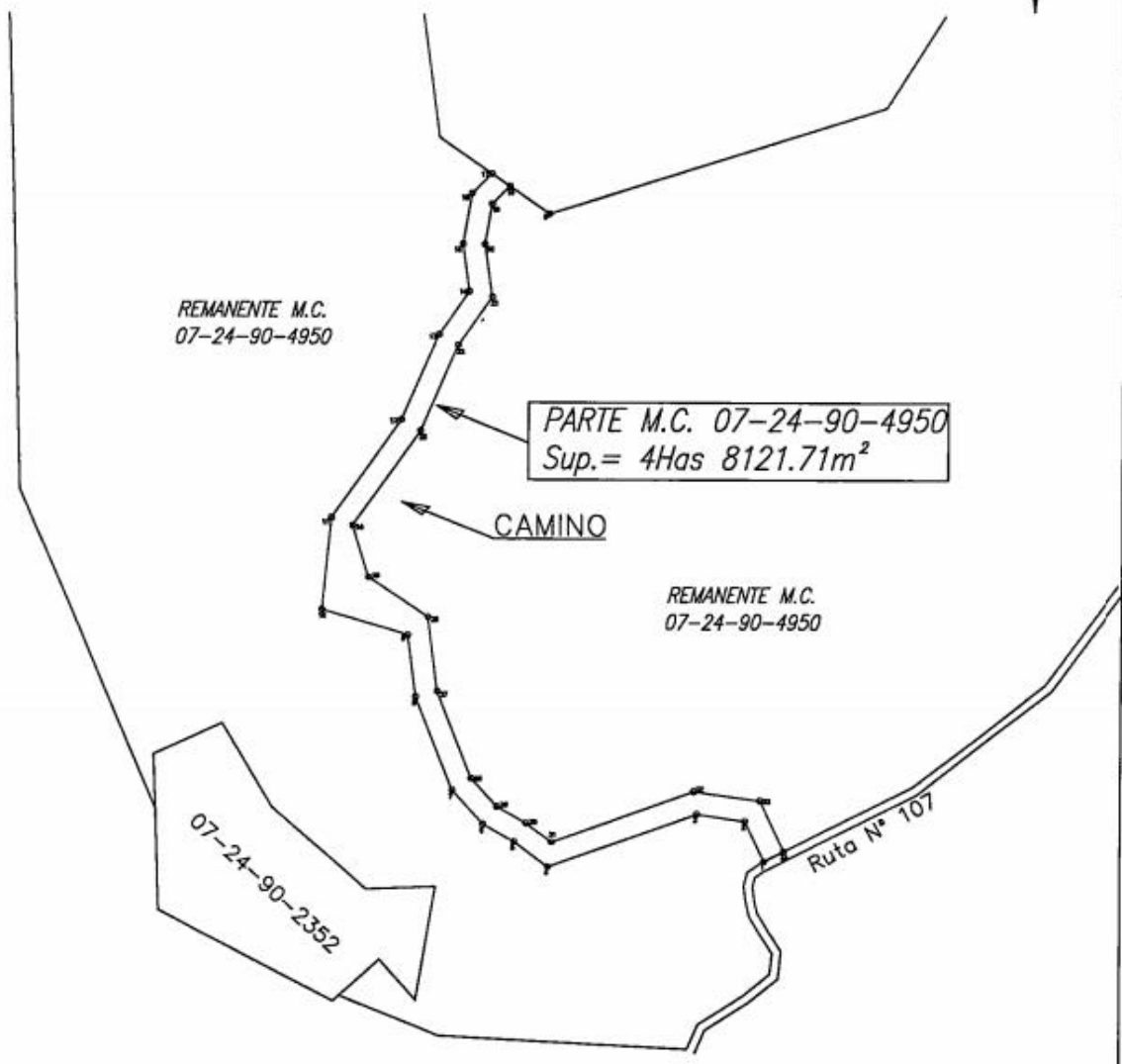

*Coordenadas Geográficas*  
 Sistema de Referencia: UTM - Marco de Referencia: Pagan07  
 Sistema de Representación: Gauss Kruger - Faja 3 (-66°)

VERT.	LATITUD	LONGITUD	Y	X
1	-28°28'1.85"	-85°49'22.91"	3517331.5182	6851736.5673
34	-28°28'1.41"	-85°49'21.92"	3517358.2666	6851750.1852
17	-28°27'32.08"	-85°49'35.89"	3516976.6666	6852664.1446